



Bollettino Sorveglianza Arbovirosi 2024

Settimana 27 – 01/07/2024



Regione
Lombardia



Sorveglianza arbovirosi 2024

Casi confermati di arbovirosi aggiornati alla settimana del 01/07 (fino al 07/07) - Dati estratti dal portale ISS Arbovirosi
I casi di West Nile, Dengue e Chikungunya sono tutti di importazione. Il caso di Toscana Virus è autoctono di un'altra Regione.

MESE	West Nile	Usutu	Dengue	Chikungunya	Zika	TBE	Toscana Virus
Gennaio 2024	0	0	5	1	0	0	0
Febbraio 2024	0	0	4	0	0	0	0
Marzo 2024	0	0	12	1	0	0	0
Aprile 2024	1	0	7	0	0	0	0
Maggio 2024	0	0	13	0	0	0	0
Giugno 2024	0	0	2	1	0	0	0
Luglio 2024	0	0	2	0	0	0	1
TOTALE	1	0	45	3	0	0	1

Sorveglianza West Nile Virus 2024

Monitoraggio settimanale 01/07/2024 - Dati estratti dal portale ISS Arbovirosi

Data segnalazione	ATS presa in carico	Presenza di sintomi	Febbre	Ricovero	Origine
17/04/2024	ATS Milano	Sì	Sì	No	Importato

Sorveglianza arbovirosi 2024

Monitoraggio settimanale 01/07/2024 - Dati estratti dal portale ISS Arbovirosi

Casi confermati arbovirosi

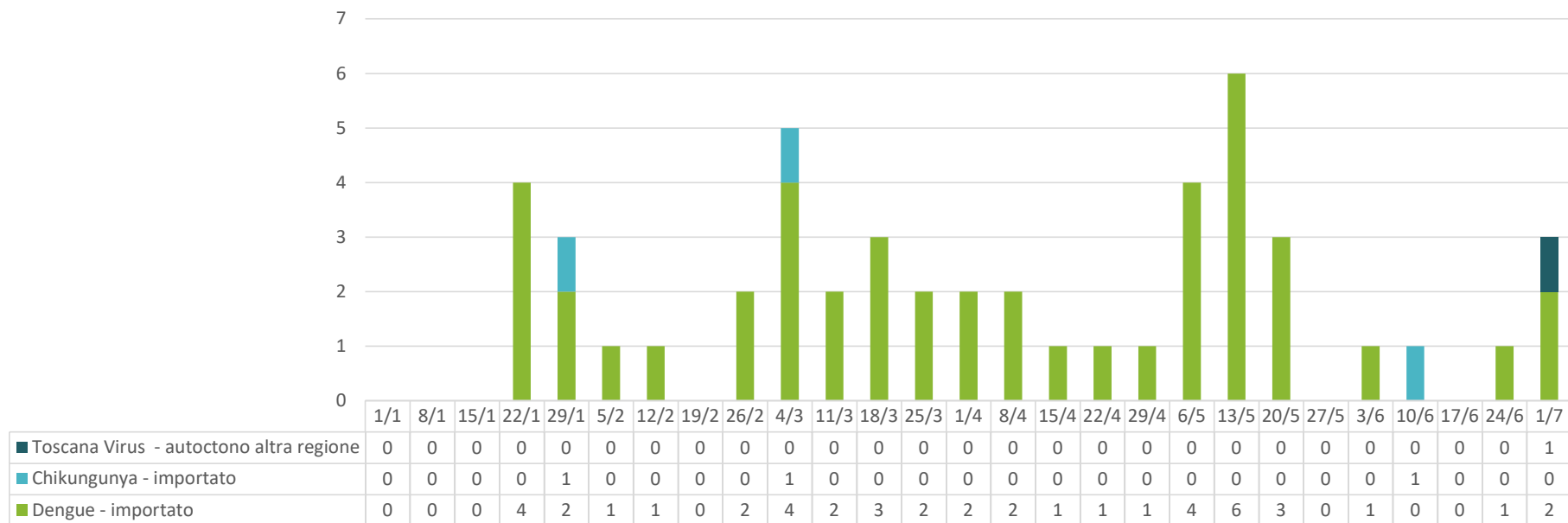

Sorveglianza arbovirosi - settimana 27 - 01/07/2024

Sorveglianza arbovirosi 2024

Casi aggiornati alla settimana del 01/07 per ATS - Dati estratti dal portale ISS Arbovirosi

I casi di West Nile, Dengue e Chikungunya sono tutti di importazione. Il caso di Toscana Virus è autoctono di un'altra Regione.

ATS	West Nile	Usutu	Dengue	Chikungunya	Zika	TBE	Toscana Virus
Milano	1	0	21	1	0	0	0
Insubria	0	0	6	1	0	0	1
Montagna	0	0	3	0	0	0	0
Brianza	0	0	6	1	0	0	0
Bergamo	0	0	2	0	0	0	0
Brescia	0	0	3	0	0	0	0
Val Padana	0	0	2	0	0	0	0
Pavia	0	0	2	0	0	0	0
TOTALE	1	0	45	3	0	0	1

Sorveglianza veterinaria WNV

Riferimento: Decreto RL. n. 18138 del 05-12-2018 «Piano regionale di sorveglianza integrata e di contrasto alla diffusione del virus West Nile Disease (WND) nella sanità pubblica veterinaria»

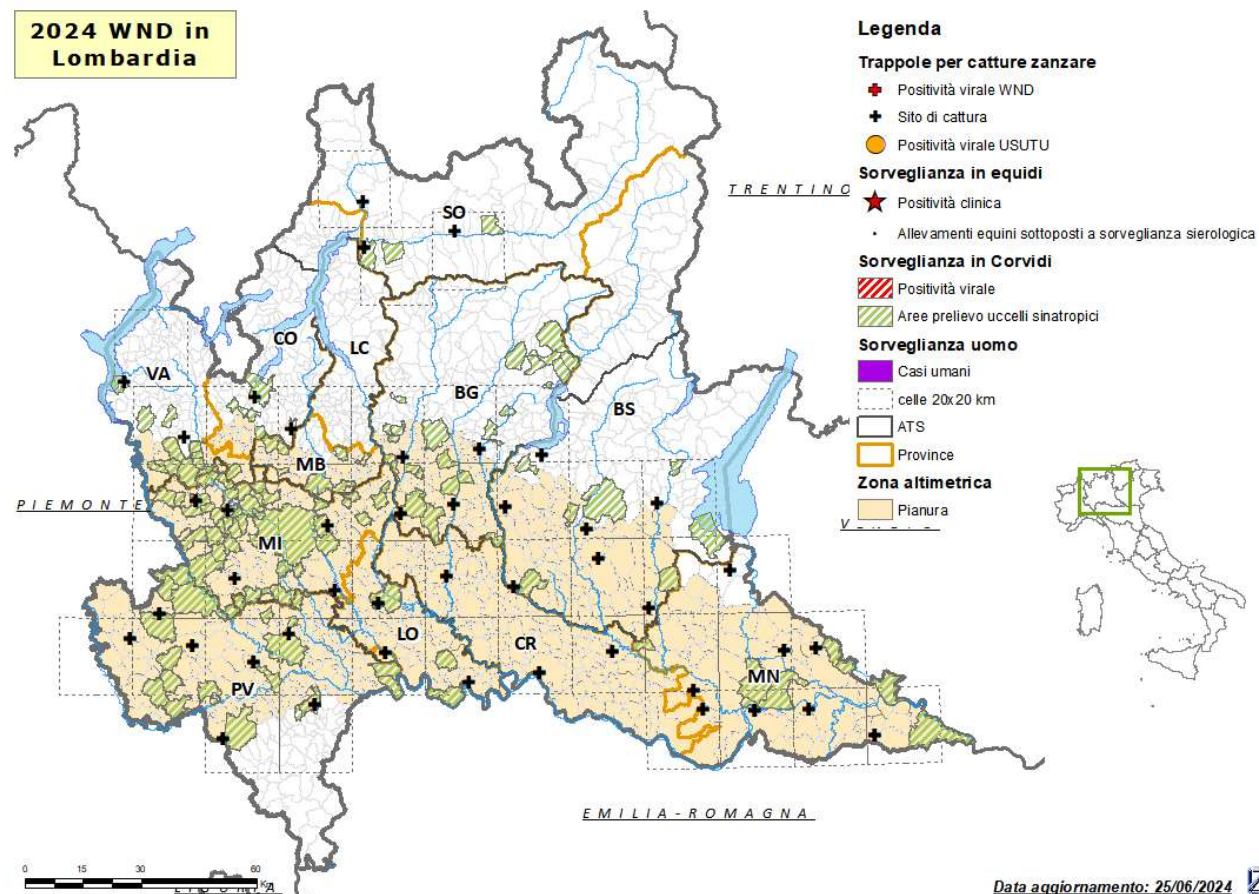

Sorveglianza veterinaria WNV

ATTIVITA' CAMPIONAMENTO

ATS	PROV	UCCELLI STANZIALI					EQUIDI					CATTURE ZANZARE				
		CONFERITI	NEGATIVI	POSITIVI WND	POSITIVI USUTU	IN CORSO	CONFERITI	NEGATIVI	POSITIVI WND	POSITIVI USUTU	IN CORSO	CONFERITI	NEGATIVI	POSITIVI WND	POSITIVI USUTU	IN CORSO
BERGAMO	BG	59	59	0	0	0	0	0	0	0	0	12	11	0	0	0
BRESCIA	BS	51	51	0	0	0	0	0	0	0	0	20	14	0	0	4
BRIANZA	LC	1	1	0	0	0	0	0	0	0	0	0	0	0	0	0
	MB	11	10	0	0	1	0	0	0	0	0	2	1	0	0	0
INSUBRIA	CO	35	35	0	0	0	0	0	0	0	0	4	3	0	0	1
	VA	39	37	0	0	2	0	0	0	0	0	4	2	0	0	1
MILANO	LO	44	44	0	0	0	0	0	0	0	0	8	6	0	0	2
	MI	169	160	0	0	9	0	0	0	0	0	14	9	0	0	0
MONTAGNA	BS	0	0	0	0	0	0	0	0	0	0	0	0	0	0	0
	CO	0	0	0	0	0	0	0	0	0	0	0	0	0	0	0
	SO	11	7	0	0	4	0	0	0	0	0	9	7	0	0	0
PAVIA	PV	83	81	0	0	2	0	0	0	0	0	21	19	0	0	0
VAL PADANA	CR	0	0	0	0	0	0	0	0	0	0	9	9	0	0	0
	MN	40	39	0	0	1	0	0	0	0	0	24	24	0	0	0
TOTALE		543	524	0	0	19	0	0	0	0	0	127	105	0	0	8

Tabella: Attività di campionamento eseguite in Regione Lombardia ripartite per le singole ATS

Centro Nazionale Sangue

Riferimento: Circolare CNS del 14/05/2024

«Indicazioni per la sorveglianza e la prevenzione della trasmissione del West Nile Virus e Usutu mediante la trasfusione di emocomponenti labili nella stagione estivo-autunnale 2024»

Test NAT o in alternativa sospensione temporanea per 28 giorni dei **donatori di sangue e di emocomponenti** che abbiano soggiornato anche solo per una notte nei luoghi indicati nella stagione 2024:

- Province: **Bologna, Chieti, Ferrara, Modena, Parma, Ravenna**
- Paesi UE ed extra UE: provincia di Siviglia (Spagna)
- Sospensione temporanea tutto l'anno: USA e Canada

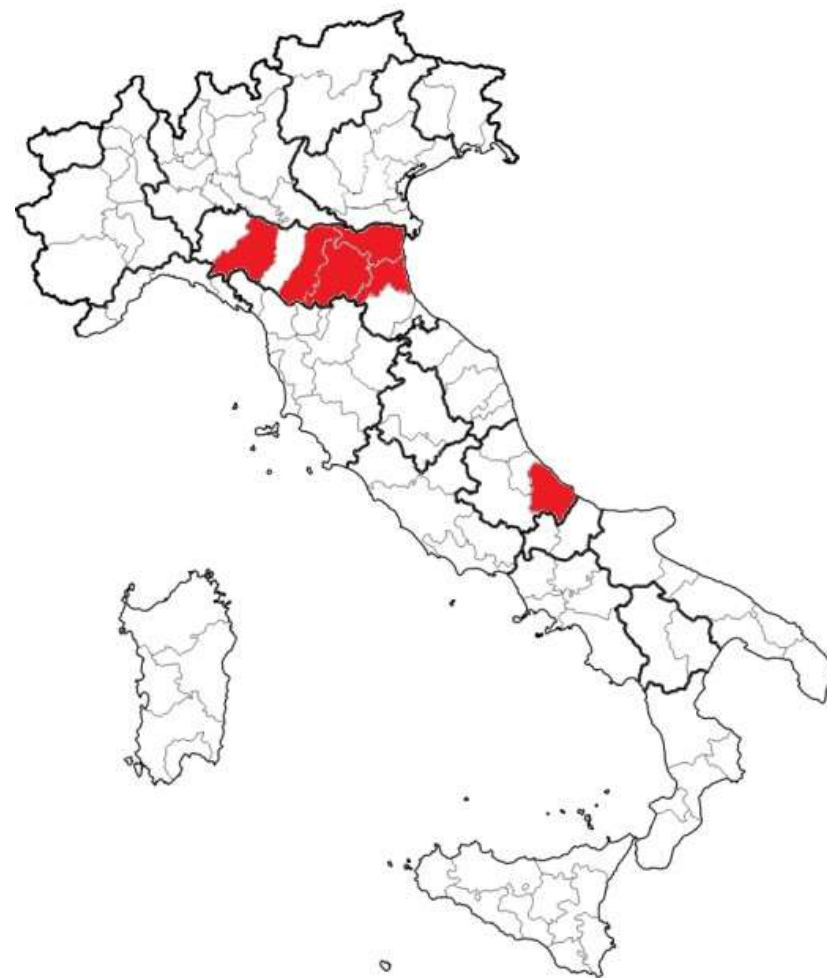

Centro Nazionale Sangue

Per i **donatori di cellule staminali emopoietiche** che abbiano soggiornato almeno una notte nei territori indicati si raccomanda l'effettuazione del test NAT, qualora non sia applicabile il provvedimento di sospensione temporanea per 28 giorni:

- Regioni: **Emilia Romagna**
- Province: **Chieti, Cosenza**
- Paesi UE ed extra UE: provincia di Siviglia (Spagna)
- Sospensione temporanea tutto l'anno: USA e Canada

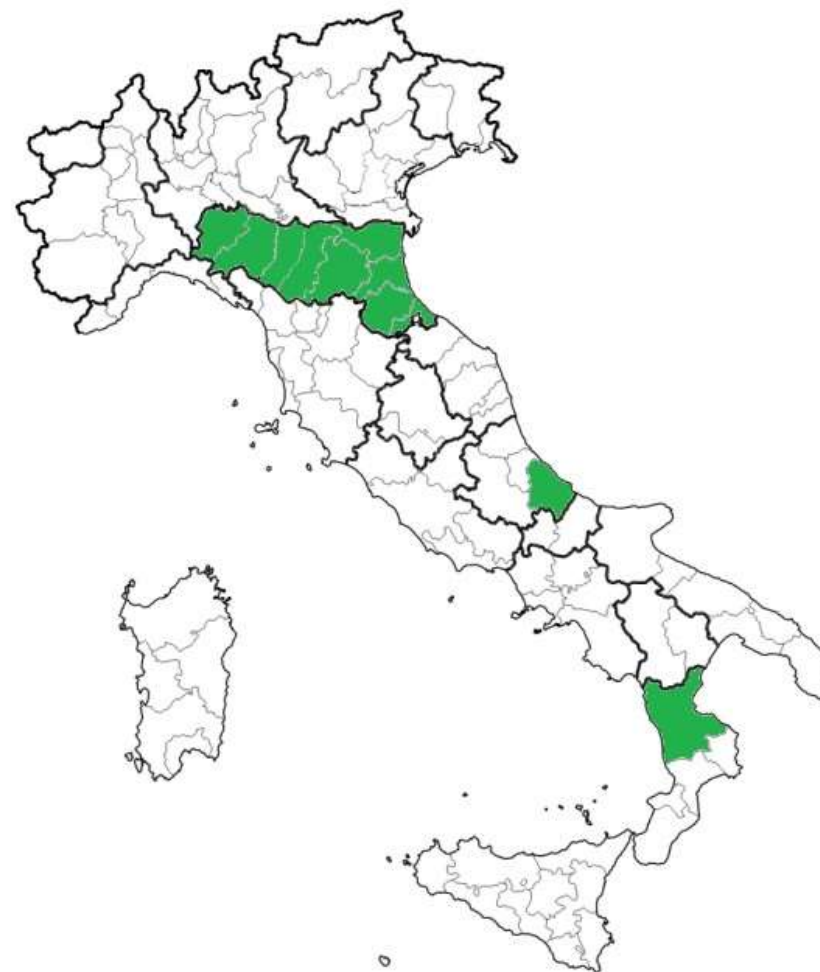

Sorveglianza arbovirosi 2023

Casi confermati di arbovirosi nel 2023 – Dati estratti dal portale ISS Arbovirosi

ARBOVIROSI	Casi totali confermati	Deceduti
West Nile	115	13
Usutu	6	0
Dengue	117	0
Chikungunya	1	0
Zika	5	0
TBE	1	0
Toscana Virus	1	0

PRATICHE OVERVIEW

Gruppo Patologie selezionate: **MALATTIE TRASMESSE DA VETTORI** | Patologie selezionate: **Tutti**

Data di presa in carico pratica più recente: 06/07/2024 ? i

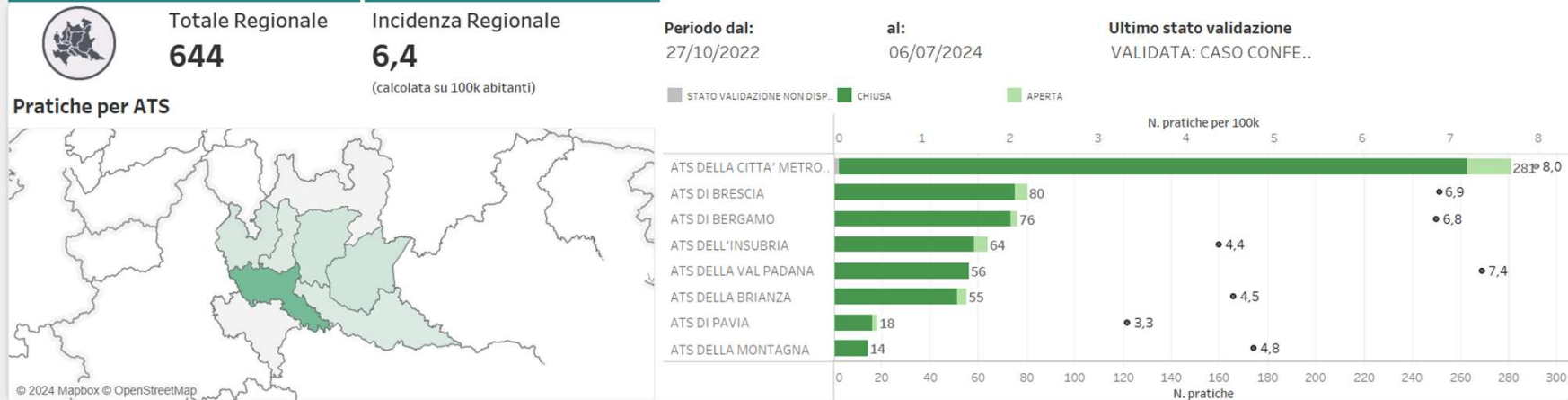

Pratiche per Esito Malattia

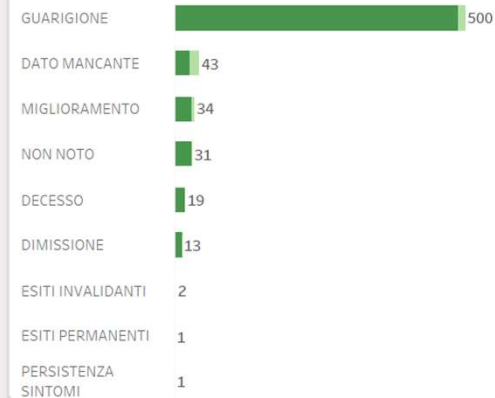

per Patologia

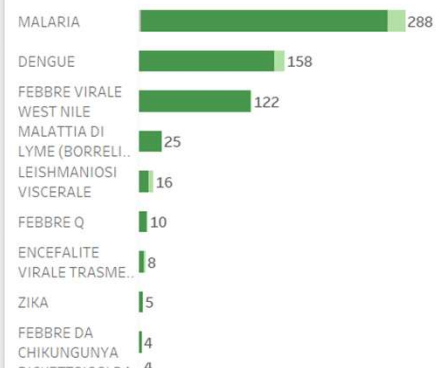

Trend per Data Presa in Carico ed Inizio Sintomi

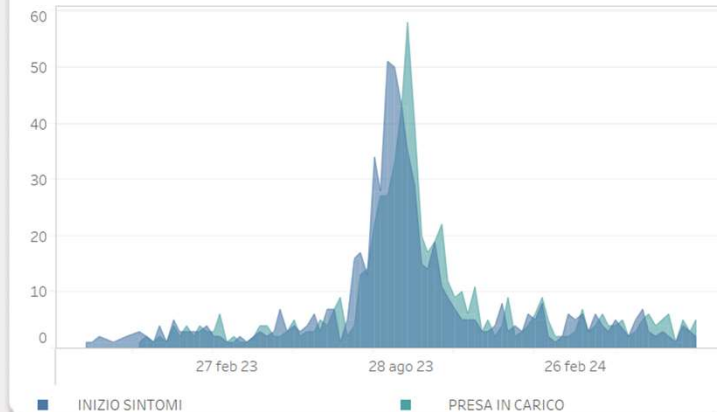

Casi confermati di malattie trasmesse da vettori – Pratiche SMI

Sorveglianza arbovirosi - settimana 27 - 01/07/2024